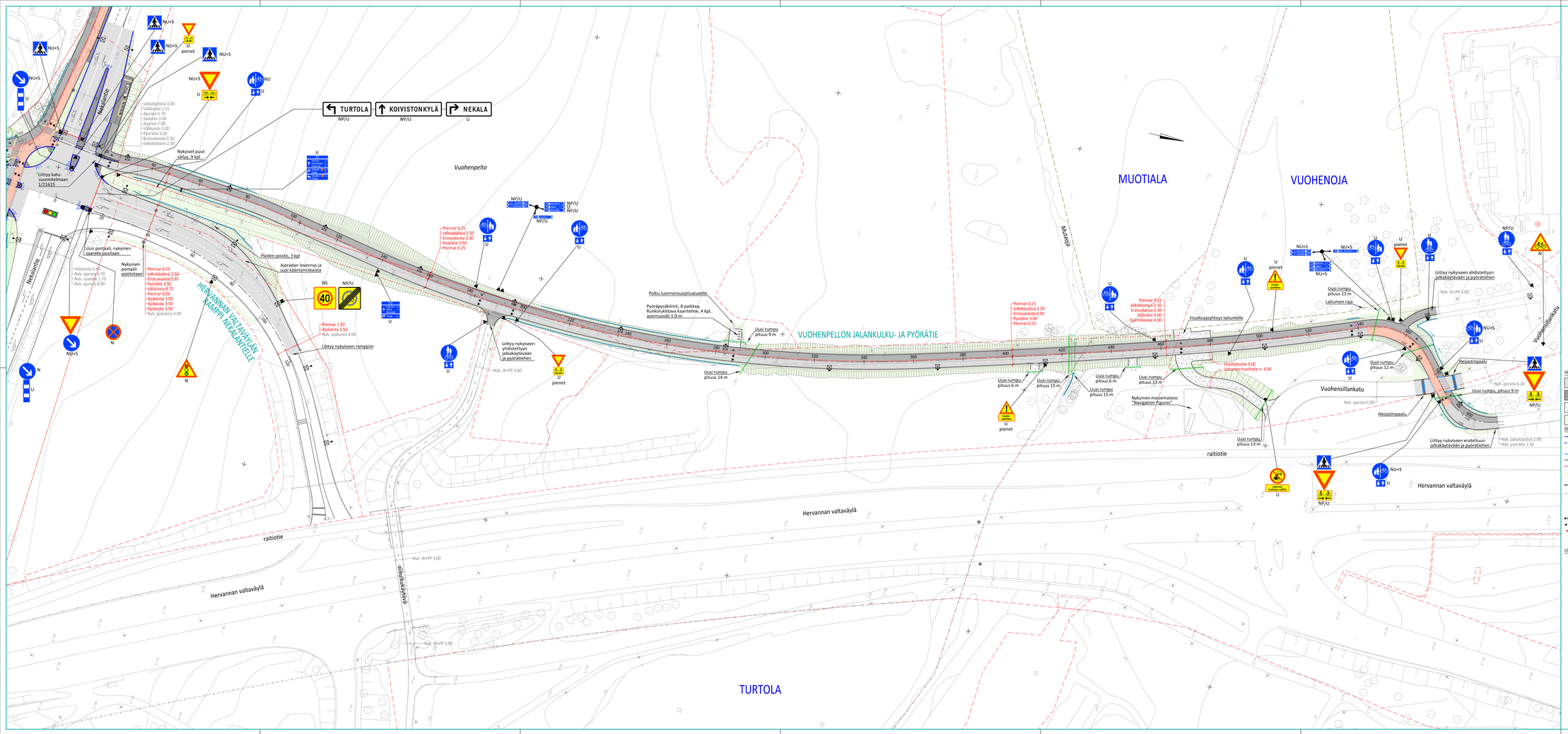

PÄÄLLYSTEMATERIAALIT, MERKINTÖJEN SELITYS:

- ASFALTTIPÄÄLLYSTEINEN AJORATA / ASFALTTIPÄÄLLYSTEINEN JALKAKÄYTÄVÄ TAI YHDISTETTY JALKAKÄYTÄVÄ JA PYÖRÄTIE / ASFALTTIPÄÄLLYSTEINEN PYÖRÄTIE / SÄVYASFALTTIPÄÄLLYSTEINEN PYÖRÄTIE, PUNAINEN
- BETONIKIVEYS, HARMAA ISO SAUVAKIVI 278x138x80 MM TIILIADONNALLA, REUNAAN JUOKSUKIVIRIVATA / NYKYINEN BETONIKIVEYS / NOPPAKIVEYS, VAALEANHARMAA LOHKOTTU GRANIITTINOPPAKIVI 90x90x80 MM TIILIADONNALLA
- MURSKEPÄÄLLYSTEINEN JALKAKÄYTÄVÄ JA PYÖRÄTIE, KAM 0/31 / KIVITUHKA-, SORA- TAI MURSKEPÄÄLLYSTEINEN TONTTILIITTYMÄ, PÄÄLLYSTE UUSITAAN
- NURMI / NIITTYNURMI

RAKENTEET, MERKINTÖJEN SELITYS:

- UUSI / UUDELLEEN ASENNETTAVA GRANIITTINEN REUNAKIVI, NÄKYMÄ 10 CM, HARMAA RAAKAREUNAKIVI S170
- UUSI / UUDELLEEN ASENNETTAVA MADALLETTU GRANIITTINEN REUNAKIVI, NÄKYMÄ TONTTILIITTYMIEN JA SUOJATTIDEN YHTEYDESSÄ ENINTÄÄN 3 CM, HARMAA RAAKAREUNAKIVI S170
- TASOON UPOTETTU GRANIITTINEN REUNAKIVI, NÄKYMÄ 0 CM, HARMAA RAAKAREUNAKIVI S170
- REUNAKIVETÖN AJORADAN, JALKAKÄYTÄVÄN TAI PYÖRÄTIEN REUNALINJA, PÄÄLLYSTEEN REUNA JA MURSKEPIENNAR
- BETONIKIVIRAITA, LEVEYS KAKSI KIVEÄ 0.28 M, VALKOINEN ISO SAUVAKIVI 278x138x80 MM TIILIADONNALLA (EROTUSKAISTA)
- LUONNONKIVIRAITA, LEVEYS KAKSI KIVEÄ 0.20 M (SUOJATIEN ODOTUSTILAN RAJAUS) / LEVEYS KOLME KIVEÄ 0.30 M (SUOJATIEN LINJA-AUTON OVEN OSOITTAVA POIKKIRAITA), VAALEANHARMAA LOHKOTTU GRANIITTINOPPA 90x90x80 MM TIILIADONNALLA
- VAROITUSALUE, LEVEYS KAKSI KIVEÄ 0.28 M, VALKOINEN ISO SAUVAKIVI 278x138x80 MM PAIKKETTILADONNALLA (LA-PYSÄKKI) / YKSI LAATTA 0.28 M, KAHTEEN SUUNTAAN URATTU VALKOINEN BETONILAATTA 278x278x80 MM (SUOJATIE, AJORADAN KOROTUS)
- AVO-OJA TAI PAINANNE JA VIRTAUSSUUNTANUOLI
- UUSI / NYKYINEN RUMPU
- HULEVESKAIVO KITAANSISTOLLA / NYKYINEN HULEVESKAIVO RITILÄKANSISTOLLA / KAAPELIKAIVO
- ISTUTETTAVA LIHTIPUU / POISTETTAVA/SÄILYVÄ LIHTI-/HAVAPUU
- LED-VALAISIN JA METALLIPYLVÄS / NYKYINEN VALAISINPYLVÄS
- PAINONAMPPYLVÄS / SIIRRETTÄVÄ TAI UUSI / NYKYINEN LIIKENNEVALO- TAI YHTEISKÄYTTÖPYLVÄS
- PORTAALI / ULOKEPORTAALI
- LIIKENNEVALO-OHJATTU LIITTYMÄ
- KATUSIDOITE JA KATUALUEIDEN RAJA

LIIKENTEENOHJAUS, MERKINTÖJEN SELITYS:

U	UUSI LIIKENNEMERKKIPYLVÄS MERKKEINEEN SUOJATTAUN OSOITETTUUN PAIKKAAN
N NS	NYKYINEN LIIKENNEMERKKIPYLVÄS MERKKEINEEN SÄILYY ENNALLAAN / SIIRRETÄÄN OSOITETTUUN PAIKKAAN
NU NP/U	NYKYINEN LIIKENNEMERKKI POISTETAAN JA UUSI VASTAAVA ASENNETAAN ENTIELLE PAIKALLE / NYKYISEEN PYLVÄÄSEEN

Tässä suunnitelmassa on käytetty ETRS-GK24/N2000 taso- ja korkeuskoordinaatistoa.

TAMPEREEN KAUPUNKI
KAUPUNKIYMPÄRISTÖN PALVELUALUE

Kaupunkiympäristön rakennuttaminen ja ylläpito

VUOHENPELLON JALANKULKU- JA PYÖRÄTIE 21617
VÄLI: NEKALANTIE–VUOHENSILLANKATU
MUOTIALA, VUOHENOJA

HERVANNAN VALTAVÄYLÄN RAMPPI NEKALANTIELLE 21618
KAISTAJÄRJESTELYT
MUOTIALA

PUISTO- JA KATUSUUNNITELMA
ASEMA- JA KATUJÄRJESTELYPIIRUSTUS 1:500

Ylän päätös:
Suunnittelupäällikön päätös: / §

Muutos	
Tark.	
Hyv.	
Pvm.	04.05.2022
Korvaa piir.n:o	
Ark.n:o	
Piir.n:o	18/21617/1 1/21618/1

RAMBOLL

Ramboll Finland Oy
Hermiankatu 8 C
33100 Tampere
puh. 020 755 611

Piirt.	A.Nyhammar	
Suunn.	E.Räkkinen, A.Nyhammar	
Tark.	E.Räkkinen	